



ESTUDIO DE IMPACTO AMBIENTAL PROYECTO EMBALSE PUNTILLA DEL VIENTO

Enero 2013

I. Antecedentes del Proyecto:

- **Descripción:** El proyecto consiste en la construcción de un embalse de regulación que contará con una capacidad útil de 85 millones de m³ y 450 hectáreas de superficie inundada, con una vida útil de 50 años.
- **Localización:** Comunas de San Esteban y Los Andes, Región de Valparaíso, aproximadamente a 12 Km. al oriente de la ciudad de Los Andes. El lugar de ubicación del embalse corresponde a una angostura del curso superior del río Aconcagua, a una altitud de 970 msnm.
- **Titular:** Ministerio de Obras Públicas
- **Inversión:** 115 millones de dólares
- **Mano de obra:** 900 personas durante el período de máxima demanda durante su construcción.
- **Objetivo:** Favorecer productivamente la 1ª y 2ª Sección de riego del río Aconcagua, que incluyen las comunas de Catemu, Panquehue, San Felipe, Santa María, San Esteban, Rinconada, Los Andes y Calle Larga.
- **Recursos de SEIA y MMA:** Dos personas dedicada al proyecto. Es el primer proyecto para la persona de MMA pero tiene experiencia con redes sociales y la persona de SEIA en la oficina regional tiene 20 años de experiencia.

| |
|---|
| El proyecto Embalse Puntilla del Viento fue presentado a evaluación en el SEIA el 27 de diciembre del 2006. |
| |
| |

II. Principales Impactos en los Sistemas de Vida, Comunidad y Costumbres de los Grupos Humanos

Este proyecto producirá la relocalización de las comunidades de Las Vizcachas, Vilcuya, Primera Quebrada, Chacayes Bajo, Chacalles Alto, Villa Aconcagua, Los Peumos y Río Colorado, donde habitan aproximadamente 500 familias. Esta área tiene lugares arqueológicos y hay varias comunidades indígenas. Hay mucha gente que está inseguro del muro del embalse y dicen que generan riesgos en comunidades que viven río abajo del embalse, entre ellos y la ciudad de Los Andes. Estas localidades se encuentran al oriente de la ciudad de Los Andes y administrativamente corresponden a la Comuna de San Esteban y Los Andes, en la Región de Valparaíso.

El proyecto resultara en la relocalización de las comunidades impactadas a un área que no tiene electricidad o agua potable. No hay escuelas cerca y la infraestructura está en mal estado. La empresa está ofreciendo una mejor calidad de vida para los impactados pero dentro de seis meses después de la relocalización.

Hay varias ONG's en la región muy preocupadas por la vida silvestre y el impacto a largo plazo al medio ambiente. Especialmente a un pez que se llama payaso azul o Nemo que está en riesgo de extinción.

AREA DE INUNDACIÓN – LOCALIDADES

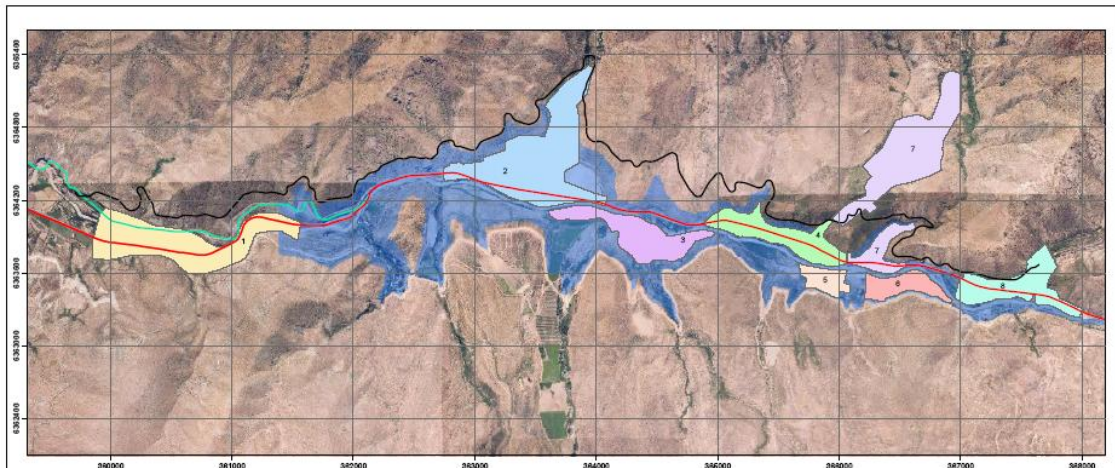

Se concluye que el proceso de participación ciudadana (PAC) dentro del marco del SEIA, no permite recoger las cosmovisiones de los habitantes de las comunidades afectadas y su diseño solo está orientado a la entrega de información sobre el proyecto por medio del titular y a través de las observaciones ciudadanas para poder recopilar información que sea útil para la evaluación del proyecto.